



σε συνεργασία με:

Πανεπιστήμιο Πελοποννήσου

Χαροκόπειο Πανεπιστήμιο

Πανεπιστήμιο Ιωαννίνων

Εθνικό & Καποδιστριακό Πανεπιστήμιο Αθηνών

Διαδικτυακό Πανελλήνιο

Διαχείριση της
σχολικής
τάξης

Όψεις του σύγχρονου σχολείου:

20-22
Νοεμβρίου 2020

Επιστημονικό Συνέδριο - Συμπόσιο

Ιστοσελίδα του συνεδρίου: <http://4pekesat.sites.sch.gr>

Έναρξη:

Παρασκευή 20 Νοεμβρίου 2020, 17:30

Σύνδεσμος για εγγραφή: shorturl.at/jqxT9



σε συνεργασία με:
Πανεπιστήμιο Πελοποννήσου
Χαροκόπειο Πανεπιστήμιο
Πανεπιστήμιο Ιωαννίνων
Εθνικό & Καποδιστριακό Πανεπιστήμιο Αθηνών

Διαδικτυακό Πανελλήνιο Επιστημονικό Συνέδριο - Συμπόσιο

Όψεις του σύγχρονου σχολείου: Διαχείριση της σχολικής τάξης 20 - 22 Νοεμβρίου 2020

Ιστοσελίδα του συνεδρίου: <http://4pekesat.sites.sch.gr>

Αναλυτικό Πρόγραμμα Συνεδρίου

Εγγραφή στο συνέδριο (απαραίτητη για τη λήψη βεβαίωσης):

https://docs.google.com/forms/d/e/1FAIpQLSeqcc_8WxvtmG4wjuSePABtIO5DJ3LTA9_wQDXA1MAHL_zg/viewform

Ιστοσελίδα συνεδρίου: <http://4pekesat.sites.sch.gr>

Επικοινωνία: 4pekes18@gmail.com

ΟΡΓΑΝΩΤΙΚΗ ΕΠΙΤΡΟΠΗ		
ΑΝΔΡΙΤΣΟΠΟΥΛΟΥ ΜΑΡΙΑ	4 ^ο ΠΕΚΕΣ ΑΤΤΙΚΗΣ	ΣΕΕ-ΠΕ06
ΖΟΥΓΑΝΕΛΗ ANNA	4 ^ο ΠΕΚΕΣ ΑΤΤΙΚΗΣ	ΣΕΕ-ΠΕ70
ΘΕΡΙΑΝΟΣ ΚΩΝΣΤΑΝΤΙΝΟΣ	4 ^ο ΠΕΚΕΣ ΑΤΤΙΚΗΣ	ΣΕΕ-ΠΕ78
ΚΑΛΑΪΤΖΙΔΗΣ ΔΗΜΗΤΡΙΟΣ (πρόεδρος)	4 ^ο ΠΕΚΕΣ ΑΤΤΙΚΗΣ	ΣΕΕ – Εκπαίδευση για την Αειφορία
ΚΑΜΗΛΟΣ ΝΙΚΟΛΑΟΣ	4 ^ο ΠΕΚΕΣ ΑΤΤΙΚΗΣ	ΣΕΕ-ΠΕ70
ΚΑΜΠΟΥΡΜΑΛΗ ΙΩΑΝΝΑ	4 ^ο ΠΕΚΕΣ ΑΤΤΙΚΗΣ	ΣΕΕ-ΠΕ70
ΚΟΝΤΟΓΕΩΡΓΙΟΥ ΑΣΗΜΙΝΑ	4 ^ο ΠΕΚΕΣ ΑΤΤΙΚΗΣ	ΣΕΕ-ΠΕ04
ΛΙΝΑΡΔΟΣ ΝΙΚΟΛΑΟΣ	4 ^ο ΠΕΚΕΣ ΑΤΤΙΚΗΣ	ΣΕΕ-ΠΕ02
ΛΥΜΠΕΡΟΠΟΥΛΟΥ ΕΛΕΝΗ	4 ^ο ΠΕΚΕΣ ΑΤΤΙΚΗΣ	ΣΕΕ-ΠΕ03
ΜΟΥΤΑΒΕΛΗΣ Γ. ΑΔΡΙΑΝΟΣ	4 ^ο ΠΕΚΕΣ ΑΤΤΙΚΗΣ	ΣΕΕ-ΠΕ70 – Ειδικής Αγωγής και Ενταξιακής Εκπαίδευσης
ΜΠΕΛΤΕ ΟΥΡΑΝΙΑ – ΑΝΑΣΤΑΣΙΑ	4 ^ο ΠΕΚΕΣ ΑΤΤΙΚΗΣ	ΣΕΕ-ΠΕ87
ΝΙΚΟΛΟΥΔΗ ΤΡΙΑΝΤΑΦΥΛΛΙΑ	4 ^ο ΠΕΚΕΣ ΑΤΤΙΚΗΣ	ΣΕΕ-ΠΕ60
ΠΑΠΑΔΟΠΟΥΛΟΣ ΧΑΡΑΛΑΜΠΟΣ	4 ^ο ΠΕΚΕΣ ΑΤΤΙΚΗΣ	ΣΕΕ-ΠΕ70
ΠΑΠΑΛΕΩΝΙΔΑ ΠΑΝΑΓΙΩΤΑ	4 ^ο ΠΕΚΕΣ ΑΤΤΙΚΗΣ	ΣΕΕ-ΠΕ86
ΣΑΛΑΓΙΑΝΝΗ ΜΑΡΙΑ	4 ^ο ΠΕΚΕΣ ΑΤΤΙΚΗΣ	ΣΕΕ-ΠΕ60
ΣΑΜΟΥΗΛΙΔΟΥ ΕΥΔΟΚΙΑ	4 ^ο ΠΕΚΕΣ ΑΤΤΙΚΗΣ	ΣΕΕ-ΠΕ11
ΣΟΦΡΑ ΒΑΣΙΛΙΚΗ	4 ^ο ΠΕΚΕΣ ΑΤΤΙΚΗΣ	ΣΕΕ-ΠΕ08
ΧΟΝΔΡΟΓΙΑΝΝΗΣ ΕΛΕΥΘΕΡΙΟΣ	4 ^ο ΠΕΚΕΣ ΑΤΤΙΚΗΣ	ΣΕΕ-ΠΕ84
ΧΡΙΣΤΟΠΟΥΛΟΥ ΕΥΣΤΑΘΙΑ	4 ^ο ΠΕΚΕΣ ΑΤΤΙΚΗΣ	ΣΕΕ-ΠΕ70
ΧΡΟΝΟΠΟΥΛΟΥ ΑΓΓΕΛΙΚΗ	4 ^ο ΠΕΚΕΣ ΑΤΤΙΚΗΣ	ΣΕΕ-ΠΕ02

ΟΡΓΑΝΩΤΙΚΗ ΓΡΑΜΜΑΤΕΙΑ		
ΑΝΔΡΙΤΣΟΠΟΥΛΟΥ ΜΑΡΙΑ	4 ^ο ΠΕΚΕΣ ΑΤΤΙΚΗΣ	ΣΕΕ-ΠΕ06
ΚΑΛΑΪΤΖΙΔΗΣ ΔΗΜΗΤΡΙΟΣ	4 ^ο ΠΕΚΕΣ ΑΤΤΙΚΗΣ	ΣΕΕ-Εκπαίδευσης για την Αειφορία
ΣΑΛΑΓΙΑΝΝΗ ΜΑΡΙΑ	4 ^ο ΠΕΚΕΣ ΑΤΤΙΚΗΣ	ΣΕΕ-ΠΕ60
ΣΟΦΡΑ ΒΑΣΙΛΙΚΗ	4 ^ο ΠΕΚΕΣ ΑΤΤΙΚΗΣ	ΣΕΕ-ΠΕ08
ΧΡΙΣΤΟΠΟΥΛΟΥ ΕΥΣΤΑΘΙΑ	4 ^ο ΠΕΚΕΣ ΑΤΤΙΚΗΣ	ΣΕΕ-ΠΕ70

ΕΠΙΣΤΗΜΟΝΙΚΗ ΕΠΙΤΡΟΠΗ		
ΚΟΣΥΒΑΣ ΓΕΩΡΓΙΟΣ	ΠΕΡΙΦΕΡΕΙΑΚΗ Δ/ΝΣΗ ΠΡΩΤΟΒΑΘΜΙΑΣ ΚΑΙ ΔΕΥΤΕΡΟΒΑΘΜΙΑΣ ΕΚΠΑΙΔΕΥΣΗΣ ΑΤΤΙΚΗΣ	Διευθυντής Περιφερειακής Εκπαίδευσης
ΚΟΛΙΑΔΗΣ ΕΜΜΑΝΟΥΗΛ	ΕΚΠΑ	Ομότιμος Καθηγητής
ΚΑΡΑΜΠΕΛΙΑΣ ΓΕΡΑΣΙΜΟΣ	ΠΑΝΤΕΙΟ	Καθηγητής
ΜΠΑΓΑΚΗΣ ΓΕΩΡΓΙΟΣ	ΠΑΝΕΠΙΣΤΗΜΙΟ ΠΕΛΟΠΟΝΝΗΣΟΥ	Καθηγητής, Μονάδα Μεθοδολογίας Πολιτικών και Πρακτικών Επιμόρφωσης, Τμήμα Κοινωνικής και Εκπαιδευτικής Πολιτικής
ΧΑΤΖΗΧΡΗΣΤΟΥ ΧΡΥΣΗ	ΕΚΠΑ	Καθηγήτρια Σχολικής Ψυχολογίας, Πρόεδρος Τμήματος Ψυχολογίας
ΑΝΔΡΟΥΣΟΥ ΑΛΕΞΑΝΔΡΑ	ΕΚΠΑ	Αναπληρώτρια Καθηγήτρια, Τμήμα Εκπαίδευσης και Αγωγής στην Προσχολική Ηλικία
ΑΝΤΩΝΙΟΥ ΑΛΕΞΑΝΔΡΟΣ-ΣΤΑΜΑΤΙΟΣ	ΕΚΠΑ	Αναπληρωτής καθηγητής, Παιδαγωγικό Τμήμα Δημοτικής Εκπαίδευσης
ΘΑΝΟΣ ΘΕΟΔΩΡΟΣ	ΠΑΝΕΠΙΣΤΗΜΙΟ ΙΩΑΝΝΩΝ	Αναπληρωτής Καθηγητής Κοινωνιολογίας της Εκπαίδευσης, Παιδαγωγικό Τμήμα Νηπιαγωγών
ΚΑΣΙΜΑΤΗ ΑΙΚΑΤΕΡΙΝΗ	ΑΣΠΑΙΤΕ	Αναπληρώτρια Καθηγήτρια, Παιδαγωγικό Τμήμα ΑΣΠΑΙΤΕ
ΠΟΛΥΧΡΟΝΗ ΦΩΤΕΙΝΗ	ΕΚΠΑ	Αναπληρώτρια Καθηγήτρια, Τμήμα Ψυχολογίας

ΣΟΥΛΗΣ ΣΠΥΡΙΔΩΝ-ΓΕΩΡΓΙΟΣ	ΠΑΝΕΠΙΣΤΗΜΙΟ ΙΩΑΝΝΙΝΩΝ	Αναπληρωτής Καθηγητής Παιδαγωγικό Τμήμα Δημοτικής Εκπαίδευσης
ΣΟΦΙΑΝΟΠΟΥΛΟΥ ΧΡΥΣΣΑ	ΧΑΡΟΚΟΠΕΙΟ	Αναπληρώτρια Καθηγήτρια, Τμήμα Πληροφορικής και Τηλεματικής
ΤΣΑΦΟΣ ΒΑΣΙΛΕΙΟΣ	ΕΚΠΑ	Αναπληρωτής Καθηγητής, Τμήμα Εκπαίδευσης και Αγωγής στην Προσχολική Ηλικία
ΑΝΤΩΝΙΟΥ ΦΑΙΗ	ΕΚΠΑ	Επίκουρη Καθηγήτρια, Παιδαγωγικό Τμήμα Δευτεροβάθμιας Εκπαίδευσης
ΔΡΟΣΙΝΟΥ ΚΟΡΕΑ ΜΑΡΙΑ	ΠΑΝΕΠΙΣΤΗΜΙΟ ΠΕΛΟΠΟΝΝΗΣΟΥ	Επίκουρη Καθηγήτρια Ειδικής Αγωγής και Εκπαίδευσης Τμήμα Φιλολογίας,
ΖΜΠΑΪΝΟΣ ΔΗΜΗΤΡΙΟΣ	ΧΑΡΟΚΟΠΕΙΟ	Επίκουρος Καθηγητής, Τμήμα Οικιακής Οικονομίας και Οικολογίας
ΚΟΡΤΕΣΗ-ΔΑΦΕΡΜΟΥ ΧΑΡΑ	ΕΚΠΑ	Επίκουρη Καθηγήτρια, Τμήμα Εκπαίδευσης και Αγωγής στην Προσχολική Ηλικία
ΡΟΥΣΑΚΗΣ ΙΩΑΝΝΗΣ	ΠΑΝΕΠΙΣΤΗΜΙΟ ΘΕΣΣΑΛΙΑΣ	Επίκουρος Καθηγητής, Παιδαγωγικό Τμήμα Ειδικής Αγωγής
ΣΦΥΡΟΕΡΑ ΜΑΡΙΑ	ΕΚΠΑ	Επίκουρη Καθηγήτρια Τμήμα Εκπαίδευσης και Αγωγής στην Προσχολική Ηλικία
ΤΖΙΒΙΝΙΚΟΥ ΣΩΤΗΡΙΑ	ΠΑΝΕΠΙΣΤΗΜΙΟ ΘΕΣΣΑΛΙΑΣ	Επίκουρη Καθηγήτρια, Παιδαγωγικό Τμήμα Ειδικής Αγωγής
ΤΣΙΤΣΑΣ ΓΕΩΡΓΙΟΣ	ΧΑΡΟΚΟΠΕΙΟ	Εργαστηριακό Διδακτικό Προσωπικό, Ψυχολόγος
ΑΝΔΡΕΟΥ ΕΛΕΝΑ	έδρα 3 ^ο ΠΕΚΕΣ ΑΤΤΙΚΗΣ	ΣΕΕ ΠΕ79
ΑΝΔΡΙΤΣΟΠΟΥΛΟΥ ΜΑΡΙΑ	4 ^ο ΠΕΚΕΣ ΑΤΤΙΚΗΣ	ΣΕΕ-ΠΕ06
ΖΟΥΓΑΝΕΛΗ ΑΝΝΑ	4 ^ο ΠΕΚΕΣ ΑΤΤΙΚΗΣ	ΣΕΕ-ΠΕ70
ΘΕΡΙΑΝΟΣ ΚΩΝΣΤΑΝΤΙΝΟΣ	4 ^ο ΠΕΚΕΣ ΑΤΤΙΚΗΣ	ΣΕΕ-ΠΕ78
ΚΑΛΑΪΤΖΙΔΗΣ ΔΗΜΗΤΡΗΣ	4 ^ο ΠΕΚΕΣ ΑΤΤΙΚΗΣ	ΣΕΕ-Εκπαίδευση για την Αειφορία
ΚΑΜΗΛΟΣ ΝΙΚΟΛΑΟΣ	4 ^ο ΠΕΚΕΣ ΑΤΤΙΚΗΣ	ΣΕΕ-ΠΕ70
ΚΑΜΠΟΥΡΜΑΛΗ ΙΩΑΝΝΑ	4 ^ο ΠΕΚΕΣ ΑΤΤΙΚΗΣ	ΣΕΕ-ΠΕ70
ΚΟΝΤΟΓΕΩΡΓΙΟΥ ΑΣΗΜΙΝΑ	4 ^ο ΠΕΚΕΣ ΑΤΤΙΚΗΣ	ΣΕΕ-ΠΕ04
ΛΙΝΑΡΔΟΣ ΝΙΚΟΛΑΟΣ	4 ^ο ΠΕΚΕΣ ΑΤΤΙΚΗΣ	ΣΕΕ-ΠΕ02
ΛΥΜΠΕΡΟΠΟΥΛΟΥ ΕΛΕΝΗ	4 ^ο ΠΕΚΕΣ ΑΤΤΙΚΗΣ	ΣΕΕ-ΠΕ03
ΜΑΚΡΗ ΔΗΜΗΤΡΑ	έδρα 2 ^ο ΠΕΚΕΣ ΑΤΤΙΚΗΣ	ΣΕΕ-ΠΕ80
ΜΟΥΤΑΒΕΛΗΣ Γ. ΑΔΡΙΑΝΟΣ	4 ^ο ΠΕΚΕΣ ΑΤΤΙΚΗΣ	ΣΕΕ-ΠΕ70 – Ειδικής Αγωγής και Ενταξιακής Εκπαίδευσης
ΜΠΕΛΤΕ ΟΥΡΑΝΙΑ - ΑΝΑΣΤΑΣΙΑ	4 ^ο ΠΕΚΕΣ ΑΤΤΙΚΗΣ	ΣΕΕ-ΠΕ87
ΜΠΟΕΜΗ ΠΑΝΑΓΙΩΤΑ	έδρα 6 ^ο ΠΕΚΕΣ ΑΤΤΙΚΗΣ	ΣΕΕ-ΠΕ91
ΜΠΟΥΛΑΚΗ ΑΡΧΟΝΤΩ	4 ^ο ΠΕΚΕΣ ΑΤΤΙΚΗΣ	ΣΕΕ-ΠΕ81
ΝΙΚΟΛΟΥΔΗ ΤΡΙΑΝΤΑΦΥΛΛΙΑ	4 ^ο ΠΕΚΕΣ ΑΤΤΙΚΗΣ	ΣΕΕ-ΠΕ60
ΠΑΠΑΔΟΠΟΥΛΟΣ ΧΑΡΑΛΑΜΠΟΣ	4 ^ο ΠΕΚΕΣ ΑΤΤΙΚΗΣ	ΣΕΕ-ΠΕ70
ΠΑΠΑΛΕΩΝΙΔΑ ΠΑΝΑΓΙΩΤΑ	4 ^ο ΠΕΚΕΣ ΑΤΤΙΚΗΣ	ΣΕΕ-ΠΕ86
ΣΑΛΑΓΙΑΝΝΗ ΜΑΡΙΑ	4 ^ο ΠΕΚΕΣ ΑΤΤΙΚΗΣ	ΣΕΕ-ΠΕ60
ΣΑΜΟΥΗΛΙΔΟΥ ΕΥΔΟΚΙΑ	4 ^ο ΠΕΚΕΣ ΑΤΤΙΚΗΣ	ΣΕΕ-ΠΕ11
ΣΟΦΡΑ ΒΑΣΙΛΙΚΗ	4 ^ο ΠΕΚΕΣ ΑΤΤΙΚΗΣ	ΣΕΕ-ΠΕ08
ΦΑΤΣΕΑΣ ΠΑΝΑΓΙΩΤΗΣ	έδρα 6 ^ο ΠΕΚΕΣ ΑΤΤΙΚΗΣ	ΣΕΕ-ΠΕ89
ΧΟΝΔΡΟΓΙΑΝΝΗΣ ΕΛΕΥΘΕΡΙΟΣ	4 ^ο ΠΕΚΕΣ ΑΤΤΙΚΗΣ	ΣΕΕ-ΠΕ84
ΧΡΙΣΤΟΠΟΥΛΟΥ ΕΥΣΤΑΘΙΑ	4 ^ο ΠΕΚΕΣ ΑΤΤΙΚΗΣ	ΣΕΕ-ΠΕ70
ΧΡΟΝΟΠΟΥΛΟΥ ΑΓΓΕΛΙΚΗ	4 ^ο ΠΕΚΕΣ ΑΤΤΙΚΗΣ	ΣΕΕ-ΠΕ02

ΕΠΙΤΡΟΠΗ ΤΕΧΝΙΚΗΣ ΥΠΟΣΤΗΡΙΞΗΣ		
ΑΜΠΑΡΙΩΤΗΣ ΑΠΟΣΤΟΛΟΣ	ΠΕ86	7ο Γενικό Λύκειο Καλλιθέας
ΒΑΓΕΝΑΣ ΝΙΚΟΛΑΟΣ	ΠΕ86	2ο Γενικό Λύκειο Καλλιθέας
ΓΟΥΡΝΑ ΣΟΦΙΑ	ΠΕ86	Πρότυπο Λύκειο Ευαγγελικής Σχολής Σμύρνης
ΚΛΑΨΙΑΝΟΣ ΣΑΒΒΑΣ	ΠΕ86	Υπεύθυνος Πληροφορικής και Νέων Τεχνολογιών Δ.Π.Ε. Δ' Αθήνας
ΤΣΙΠΟΥΡΑΣ ΑΘΑΝΑΣΙΟΣ	ΠΕ86	1ο ΕΠΑΛ Γλυφάδας

Επιμέλεια αφίσας, λογότυπο: Βασιλική Σοφρά



σε συνεργασία με:
Πανεπιστήμιο Πελοποννήσου
Χαροκόπειο Πανεπιστήμιο
Πανεπιστήμιο Ιωαννίνων
Εθνικό & Καποδιστριακό Πανεπιστήμιο Αθηνών

Διαδικτυακό Πανελλήνιο Επιστημονικό Συνέδριο - Συμπόσιο

Όψεις του σύγχρονου σχολείου: Διαχείριση της σχολικής τάξης

20 - 22 Νοεμβρίου 2020

Ιστοσελίδα του συνεδρίου: <http://4pekesat.sites.sch.gr>

Παρασκευή 20 Νοεμβρίου 2020

Έναρξη Συνεδρίου Εικονική Αίθουσα Α

Σύνδεσμος: <https://cisco.webex.com/cisco/onstage/g.php?MTID=e2f6c0457a2a73e0afb75a65d649a7ab4>
Pass: eschool

Εναλλακτικός σύνδεσμος MONO σε περίπτωση αδυναμίας έναρξης ή διακοπής της συνεδρίας:
<https://minedu-secondary.webex.com/minedu-secondary/onstage/g.php?MTID=e0c2aac61efbef02cc30092f4ac1ae4ac>

Προεδρείο:

Νικόλαος Καμήλος, Οργανωτικός Συντονιστής του 4^{ου} ΠΕΚΕΣΣ Αττικής
Κωνσταντίνος Θεριανός, Αναπληρωτής Οργανωτικός Συντονιστής

17:30 - 17:50

Χαιρετισμοί επισήμων προσκεκλημένων

17:50 - 18:00

Δημήτριος Καλαϊτζίδης
Πρόεδρος Οργανωτικής Επιτροπής
Η ταυτότητα του συνεδρίου

Εισήγηση Προσκεκλημένης Ομιλήτριας

18:00 - 18:45

Χρύσα Σοφianoπούλου
Αναπληρώτρια Καθηγήτρια, Τμήμα Πληροφορικής και Τηλεματικής, Χαροκόπειο Πανεπιστήμιο
Σχολικό κλίμα και επιδόσεις μαθητών: Η διεθνής εμπειρία του προγράμματος PISA

18:45- 19:05

Συζήτηση

Ειδική Θεματική Συνεδρία Π 1

Η συμβολή των Ψυχολόγων, του Συμβούλου Καθηγητή και της Δικτύωσης στη Διαχείριση τάξης. Μαθήματα από την υλοποίηση του προγράμματος Μια Νέα Αρχή στα ΕΠΑΛ (ΜΝΑΕ) 2017-2019 και όχι μόνο.

Εικονική Αίθουσα Α

Σύνδεσμος: <https://minedu-secondary2.webex.com/minedu-secondary2/j.php?MTID=me3a498bc825d6b8170a4b2ba4c8d5734>
Pass:1234

Εναλλακτικός σύνδεσμος ΜΟΝΟ σε περίπτωση αδυναμίας έναρξης ή διακοπής της συνεδρίας:
<https://minedu-secondary.webex.com/minedu-secondary/j.php?MTID=md000317ace3a52907bfd54f04668cf61>

Προεδρείο: Αγγελική (Γιούλη) Χρονοπούλου
Συντονισμός: Γιώργος Μπαγάκης, Νίκος Νικολάου

19:30 - 21:00

Ομιλητές

Γιώργος Μπαγάκης, Καθηγητής, Τμήμα Κοινωνικής και Εκπαιδευτικής Πολιτικής, Πανεπιστήμιο Πελοποννήσου

Νίκος Νικολάου, π. Σχολικός Σύμβουλος

Άννα Λαμπίδη, Ψυχολόγος, Ψυχοθεραπεύτρια

Άννα Σιγανού, π. Σχολική Σύμβουλος

Θανάσης Κονταξής, π. Σχολικός Σύμβουλος

Αντώνης Χαλικόπουλος, εκπαιδευτικός, 2ο ΕΠΑΛ Χαλκίδας

Ειδική παρέμβαση

Ζωή Πατάλα, πρώην Διευθύντρια Γυμνασίου – Λυκείου Βρυξελλών

Παναγιώτα Μπενέκου, εκπαιδευτικός, 2ο ΚΕΣΥ Α' Αθήνας

Ειδική Θεματική Συνεδρία Π 2

Μοντέλο Δημιουργίας Εξατομικευμένων Προγραμμάτων Εκπαίδευσης για μαθητές ΣΜΕΑΕ

Εικονική Αίθουσα Γ

Σύνδεσμος <https://minedu-primary2.webex.com/minedu-primary2/j.php?MTID=m947aefc1efec14bacda39b11e6006c41>
_Pass:1234

Εναλλακτικός σύνδεσμος ΜΟΝΟ σε περίπτωση αδυναμίας έναρξης ή διακοπής της συνεδρίας:
<https://minedu-primary.webex.com/meet/moutavelis>

Προεδρείο-Συντονισμός: Αδριανός Γ. Μουταβελής

19:30 - 21:00

Αδριανός Γ. Μουταβελής

Αναγκαιότητα και χρήση του ΕΠΕ σε ΣΜΕΑΕ

Αφροδίτη Μπεκιάρη

Ρόλος και προκλήσεις για τη διεπιστημονική ομάδα στο μοντέλο ΕΠΕ

Σπυριδούλα Καρίπη

Συνεργασία σχολείου οικογένειας με σκοπό τη δημιουργία ΕΠΕ

Μαρία Ζέζα

Ο μαθητής μέσα από το μοντέλο δημιουργίας ΕΠΕ

Συζήτηση

Συνεδρία Σ1.1

Δημοκρατία και Δικαιώματα του παιδιού στο σχολείο

Εικονική Αίθουσα Α

Σύνδεσμος: <https://minedu-secondary2.webex.com/minedu-secondary2/j.php?MTID=mcc5be1bddd758fa15bc2472f0ded08>
Pass:1234

Εναλλακτικός σύνδεσμος ΜΟΝΟ σε περίπτωση αδυναμίας έναρξης ή διακοπής της συνεδρίας:
<https://minedu-secondary2.webex.com/minedu-secondary2/j.php?MTID=m13e0f54a8b0201ac963aa07f404dba2d>

Προεδρείο: Νικόλαος Λινάρδος, Έλενα Ανδρέου

9:30 - 9:50	Βάλια Λουτριανάκη, Χριστιάνα Μόσχου Παραχωρώντας τον έλεγχο στους μαθητές
9:50 - 10:10	Αλεξάνδρα Νάκου, Δημήτρης Γκούσκος Οι νέες τεχνολογίες ως εργαλείο ενίσχυσης της συμμετοχικής δημοκρατίας στο νηπιαγωγείο
10:10 - 10:30	Αριστείδης Χαρούπιας Το μοντέλο των ανθρωπίνων δικαιωμάτων ως φορέας αλλαγής του ελληνικού παραδείγματος εκπαίδευσης σε ένα σχολείο για όλους τους μαθητές
10:30 - 10:50	Παναγιώτα Αμανατίδου Όταν τα παιδιά ζητάνε «Ψωμί, Παιδεία και Ελευθερία», οφείλουν να τους τα παρέχουν!
10:50 - 11:10	Νικόλαος Καμήλος, Ιωάννα Καμπούρμαλη, Τριανταφυλλιά Νικολούδη Η καλλιέργεια δημοκρατικής διαχείρισης της τάξης ως αποτέλεσμα εφαρμογής μεθόδων της παιδαγωγικής Freinet
11:10 - 11:30	Διάλειμμα

Συνεδρία Σ1.2

Εναλλακτικές μεθοδολογικές προσεγγίσεις, μοντέλα και εργαλεία διαχείρισης της σχολικής τάξης

Εικονική Αίθουσα Β

Σύνδεσμος: <https://minedu-primary.webex.com/meet/msalagi>

Εναλλακτικός σύνδεσμος ΜΟΝΟ σε περίπτωση αδυναμίας έναρξης ή διακοπής της συνεδρίας:
<https://minedu-primary.webex.com/meet/tnikoloudi>

Προεδρείο: Μαρία Σαλαγιάννη, Τριανταφυλλιά Νικολούδη

9:30 - 9:50	Ελένη Μελιάδου Πρόγραμμα κινηματογραφικής εκπαίδευσης με όρους δημοκρατίας
9:50 - 10:10	Δημήτριος Ουλής Η 7 ^η τέχνη πάει σχολείο: Η χρήση των κινηματογραφικών ταινιών στη διδασκαλία
10:10 - 10:30	Βασιλική Σοφρά Συνομιλώντας με την τέχνη: μια πρόταση διδασκαλίας για ουσιαστικότερη μάθηση και ένα πιο ελκυστικό σχολείο
10:30 - 10:50	Ελένη Ταγκάλου Η αξιοποίηση των νέων τεχνολογιών: το μαθητικό ραδιόφωνο στη διδακτική πράξη και την εκπαίδευση
10:50 - 11:10	Αικατερίνη Καλύβα Ανάπτυξη γλωσσικών δεξιοτήτων με τη μέθοδο CLIL στο μάθημα «Ερευνώ και Ανακαλύπτω» σε πολυπολιτισμική τάξη
11:10 - 11:30	Διάλειμμα

Συνεδρία Σ1.3

Συνεργασία μεταξύ των παραγόντων της σχολικής κοινότητας

Εικονική Αίθουσα Γ

Σύνδεσμος: <https://minedu-secondary.webex.com/minedu-secondary/onstage/g.php?MTID=e44c2ba28acff5a137a91c33041e3a5e7>

Pass: 1234

Εναλλακτικός σύνδεσμος ΜΟΝΟ σε περίπτωση αδυναμίας έναρξης ή διακοπής της συνεδρίας:
<https://minedu-secondary2.webex.com/minedu-secondary2/j.php?MTID=mbd49f3b840fa8bbe61c913f713e758d2>

Προεδρείο: Παναγιώτα (Γιούλη) Παπαλεωνίδα, Ασημίνα (Μίνα) Κοντογεωργίου

9:30 - 9:50	Αγγελική Μαστρομιχαλάκη Ανοιχτό σχολείο στην οικογένεια και στην κοινότητα- ένα σχολείο που μαθαίνει
9:50 - 10:10	Ευγενία Αδαμοπούλου, Ελευθερία Κούτρα, Μαριαλένα Τσαλέρα Η συλλογική δράση ως παράγοντας βελτίωσης του σχολικού κλίματος
10:10 - 10:30	Κατερίνα Λεβάκη Τρόποι αντιμετώπισης και διαχείρισης της γονικής εμπλοκής στο σχολείο
10:30 - 10:50	Αποστολία Κώστα, Αδάμος Αναστασίου, Γεώργιος Καδιγιαννόπουλος Η εργασιακή εξουθένωση των εκπαιδευτικών Πρωτοβάθμιας Εκπαίδευσης της Περιφερειακής Ενότητας Καβάλας
10:50 - 11:10	Άννα Ζουγανέλη Συνεργασία αλλοδαπών γονέων και δομών ειδικής αγωγής
11.10-11.30	Διάλειμμα

Συνεδρία Προσκεκλημένων Ομιλητών 1

Εικονική Αίθουσα Α

Σύνδεσμος: <https://minedu-secondary.webex.com/meet/ktherianos>

Εναλλακτικός σύνδεσμος ΜΟΝΟ σε περίπτωση αδυναμίας έναρξης ή διακοπής της συνεδρίας:
<https://minedu-secondary.webex.com/minedu-secondary/j.php?MTID=m8afbfe30845c15d3f5984ce48ce139de>

Προεδρείο: Κωνσταντίνος Θεριανός

11:30 – 12:30	Φαίη Αντωνίου Επίκουρη Καθηγήτρια, Παιδαγωγικό Τμήμα Δευτεροβάθμιας Εκπαίδευσης, ΕΚΠΑ Σχεδιασμός διδακτικών προγραμμάτων για την ενίσχυση της ακαδημαϊκής επίδοσης και τη διαχείριση της τάξης
---------------	--

Συνεδρία Προσκεκλημένων Ομιλητών 2

Εικονική Αίθουσα Β

Σύνδεσμος: <https://minedu-secondary.webex.com/minedu-secondary/j.php?MTID=m896e3a7f37fd68ed5dde50693b3377a5>

Pass: 1234

Εναλλακτικός σύνδεσμος MONO σε περίπτωση αδυναμίας έναρξης ή διακοπής της συνεδρίας:
<https://minedu-secondary.webex.com/meet/rania1>

Προεδρείο: Ουρανία-Αναστασία (Ράνια) Μπελτέ

11:30 – 12:30	Γεράσιμος Καραμπελιάς Καθηγητής, Πάντειο Πανεπιστήμιο, Διευθυντής του Εργαστηρίου ΜΕΘΕΞΗ
	Θρησκεία και Διαπολιτισμική Εκπαίδευση: η περίπτωση των Μουσουλμάνων μαθητών
	Δρ Δημήτρης Γεωργιάδης Μεταδιδακτορικός Ερευνητής- Πανεπιστήμιο Θεσσαλίας
	Συμβουλευτική ψυχολογία και Διαπολιτισμική Εκπαίδευση: Δικαιώματα του Παιδιού και Ανθρώπινα Δικαιώματα: Μια Διαπολιτισμική Προσέγγιση

Συνεδρία Προσκεκλημένων Ομιλητών 3

Εικονική Αίθουσα Γ

Σύνδεσμος: <https://minedu-secondary.webex.com/minedu-secondary/onstage/g.php?MTID=e4a6b376130542da7643b51659b2a3e87>

Pass: 1234

Εναλλακτικός σύνδεσμος MONO σε περίπτωση αδυναμίας έναρξης ή διακοπής της συνεδρίας:
<https://minedu-secondary.webex.com/minedu-secondary/j.php?MTID=m7207c98d20fe5a85640e3c388ef8da11>

Προεδρείο: Βασιλική Σοφρά

11:30 – 12:30	Μαρία Δροσινού Επίκουρη Καθηγήτρια Ειδικής Αγωγής και Εκπαίδευσης, Τμήμα Φιλολογίας, Σχολή Ανθρωπιστικών Επιστημών και Πολιτισμικών Σπουδών, Πανεπιστήμιο Πελοποννήσου
	Σύνθετες γνωστικές, συναισθηματικές και κοινωνικές δυσκολίες και τα δικαιώματα των μαθητών με αναπηρίες στο σύγχρονο σχολείο

Συνεδρία Σ2.1

Οργάνωση του χώρου, παιδαγωγικό κλίμα και σχολική τάξη

Εικονική Αίθουσα Α

Σύνδεσμος: <https://minedu-primary2.webex.com/minedu-primary2/j.php?MTID=mc1e2b88dcde7356764d95682b2a979ee>

Pass: 1234

Εναλλακτικός σύνδεσμος MONO σε περίπτωση αδυναμίας έναρξης ή διακοπής της συνεδρίας:

<https://minedu-secondary.webex.com/meet/aboutlaki>

Προεδρείο: Αδριανός Μουταβελής, Αρχόντω (Άντα) Μπουλάκη

12:30 - 12:50	Ευαγγελία Μανούσου, Μαρία Κουτσούμπα Η επίδραση των κινητικών δεξιοτήτων του χορού στο κλίμα της τάξης και του σχολείου
12:50 - 13:10	Κωνσταντίνος Δημουλάς, Ευριπίδης Δημουλάς, Έλλη Βέλλιου, Θεοδώρα Παπαδημητρίου, Αθανάσιος Δήμου, Δημήτριος Λιόβας, Χρήστος Πολύζος Πρακτική αυτοδιαχείρισης μιας σχολικής ώρας στην τάξη
13:10 - 13:30	Ιωάννης Κατσάνος, Αρχόντω Μπουλάκη Παιδαγωγική διάσταση της οργάνωσης του σχολικού χώρου: προκλήσεις και προοπτικές
13:30 - 13:50	Βασιλική Μάστορη Μπάλες ισορροπίας και μαλακά δάπεδα στην τάξη: Μια νέα προσέγγιση στη σχολική καθημερινότητα
13:50 - 14:10	Παναγιώτης Παπαδούρης Συνεργασία των εκπαιδευτικών στο σχολείο και διαχείριση της σχολικής τάξης
14:10 - 14:30	Μανόλης Χατζάκης Μια βιβλιογραφική επισκόπηση: η ψυχική ανθεκτικότητα και διάθεση μαθητών-μαθητριών ως εργαλείο διαχείρισης της σχολικής τάξης από την πλευρά των εκπαιδευτικών
14:30 - 15:30	Διάλειμμα

Συνεδρία Σ2.2

Έρευνα στο πεδίο της διαχείρισης και τυπολογία των προβλημάτων της σχολικής τάξης

Εικονική Αίθουσα Β

Σύνδεσμος: <https://minedu-secondary2.webex.com/minedu-secondary2/j.php?MTID=m03090e9cbb30f6c2229f071b63e9d389>

Pass:1234

Εναλλακτικός σύνδεσμος MONO σε περίπτωση αδυναμίας έναρξης ή διακοπής της συνεδρίας:

<https://minedu-primary.webex.com/minedu-primary/j.php?MTID=mb011e32530e4f7ffc06247227fb1ebf8>

Προεδρείο: Έλενα Ανδρέου, Άννα Ζουγανέλη

12:30 - 12:50	Απόστολος Καλτσάς, Δημήτριος Κοτσιφάκος Προσδοκίες και επαγγελματικές επιδιώξεις των μαθητών και των μαθητριών των εσπερινών επαγγελματικών λυκείων. Μελέτη περίπτωσης: η ειδικότητα μηχανολόγος οχημάτων στο 1ο Εργαστηριακό Κέντρο Πειραιά
12:50 - 13:10	Μαρία Ράπτη, Δημήτριος Κοτσιφάκος Διαχείριση απώλειας: ένα σχέδιο προγράμματος αγωγής υγείας για την ειδικότητα της νοσηλευτικής στο 7ο Εργαστηριακό Κέντρο Πειραιά
13:10 - 13:30	Χρήστος Πολίτης, Δημήτριος Κοτσιφάκος Μορφές συνεργασίας, ατομική ενδυνάμωση και κοινωνική ανάπτυξη των αποφοίτων των επαγγελματικών λυκείων μέσα από τις δομές μαθητείας του 4ου Μεταλυκειακού έτους: απολογισμός τριών χρόνων λειτουργίας
13:30 - 13:50	Αθηνά Κλαδά Δραματική τέχνη στην εκπαίδευση ως μέσο καλλιέργειας της φιλαναγνωσίας σε μαθητές της Α' τάξης του Δημοτικού

13:50 - 14:10	Παναγιώτα Τομπά, Αδάμος Αναστασίου Διαχείριση της συμπεριφοράς και της διδασκαλίας στη σχολική τάξη με βάση τις απόψεις των εκπαιδευτικών Δευτεροβάθμιας Εκπαίδευσης του Νομού Θεσσαλονίκης
14:10 - 14:30	Φωτεινή Εγγλέζου Οι επιστημονικοί αγώνες αντιλογίας “Odyssey” και η καλλιέργεια μαθητικών δεξιοτήτων στην εκπαίδευση STEM. Αρχικά ευρήματα.
14:30 - 15:30	Διάλειμμα

Συνεδρία Σ2.3
Διαχείριση της πολυπολιτισμικής τάξης
Εικονική Αίθουσα Γ
Σύνδεσμος: <https://minedu-primary.webex.com/minedu-primary/onstage/g.php?MTID=e8d3ea9f4c446b5c1fab0d95aeeb21598>
Pass:1234
Εναλλακτικός σύνδεσμος MONO σε περίπτωση αδυναμίας έναρξης ή διακοπής της συνεδρίας:
<https://minedu-primary.webex.com/meet/tnikoloudi>

Προεδρείο: Ιωάννα Καμπούρμαλη, Τριανταφυλλιά Νικολούδη

12:30 - 12:50	Μαρία Γιαννακού Διαχείριση πολυπολιτισμικής τάξης: διδάσκοντας το μάθημα των ευρωπαϊκών ωρών στο Ευρωπαϊκό Σχολείο
12:50 - 13:10	Θανάσης Διαλεκτόπουλος Ανάγκες εκπαιδευτικών σε δομές υποστήριξης και εκπαίδευσης προσφύγων (Δ.Υ.Ε.Π.) για επιμόρφωση
13:10 - 13:30	Ευσταθία Πανταζή Η αναγκαιότητα της αναστοχαστικής προσέγγισης και της συνακόλουθης αλλαγής του ρόλου του εκπαιδευτικού στη διαχείριση της διαφορετικότητας στο πολυπολιτισμικό σχολείο
13:30 - 13:50	Αλεξάνδρα Ασημακοπούλου, Ελένη (Λέλα) Λυμπεροπούλου Νεοελληνική γλώσσα και μαθηματικά σε πολυπολιτισμικό περιβάλλον: διδακτική παρέμβαση στο πλαίσιο της προσέγγισης CLIL
13:50 - 14:10	Χριστίνα Νομικού, Γιώργος Κέκερης Η συνέλευση τάξης ως εργαλείο αλλαγής της σχολικής ζωής: μια έρευνα δράσης
14:10 - 14:30	Συζήτηση
14:30 - 15:30	Διάλειμμα

Συνεδρία Σ3.1

Εναλλακτικές μεθοδολογικές προσεγγίσεις, μοντέλα και εργαλεία διαχείρισης της σχολικής τάξης

Εικονική Αίθουσα Α

Σύνδεσμος: <https://minedu-primary.webex.com/minedu-primary/j.php?MTID=mfb78aa534c2cc7ef5311df04c2e31449>

Pass: 1234

Εναλλακτικός σύνδεσμος ΜΟΝΟ σε περίπτωση αδυναμίας έναρξης ή διακοπής της συνεδρίας:
<https://minedu-secondary.webex.com/minedu-secondary/j.php?MTID=m2f1342ec0887b7b21c965170a26754ba>

Προεδρείο: Χαράλαμπος (Χάρης) Παπαδόπουλος, Βασιλική Σοφρά

15:30 - 15:50	Αλεξάνδρα Μένου - Κατζηγεωργίου, Αναστασία Βοσνάκη Ενσυναίσθηση – συνεκπαίδευση - τέχνη: το σχολείο «αλλιώς» με την εφαρμογή δράσεων και προγραμμάτων
15:50 - 16:10	Παρασκευή Γάτου Σχετικά με την εφαρμογή της παιδαγωγικής Freinet και της θεσμικής παιδαγωγικής με την εμπειρία από το μάθημα των γαλλικών στο δημοτικό
16:10 - 16:30	Αγγελική (Γιούλη) Χρονοπούλου Η συνδιδασκαλία στο πλαίσιο του ΜΝΑΕ: μια ριζοσπαστική πρόταση
16:30 - 16:50	Δημήτρης Ξηντάρας Ο εκπαιδευτικός ως ερευνητής – η περίπτωση του διαγράμματος Pareto
16:50 - 17:10	Αθανασία Βεργέτη, Ευσταθία (Εφη) Χριστοπούλου Τα μουσεία και οι λειτουργίες τους στην εκπαίδευση
17:30 - 17:45	Διάλειμμα

Συνεδρία Σ3.2

Ειδική Εκπαίδευση και διαχείριση της τάξης

Εικονική Αίθουσα Β

Σύνδεσμος: <https://minedu-primary2.webex.com/minedu-primary2/j.php?MTID=m9879f6b383a65c7e260215462677d502>

Pass:1234

Εναλλακτικός σύνδεσμος ΜΟΝΟ σε περίπτωση αδυναμίας έναρξης ή διακοπής της συνεδρίας:
<https://minedu-primary.webex.com/meet/moutavelis>

Προεδρείο: Αδριανός Γ. Μουταβελής, Δήμητρα Μακρή

15:30 - 15:50	Μαρία Αρτσάνου, Αδριανός Γ. Μουταβελής Συμπερίληψη και συμπεριφορές άγχους: οι αντιλήψεις των εκπαιδευτικών γενικής και ειδικής, Πρωτοβάθμιας και Δευτεροβάθμιας Εκπαίδευσης
15:50 - 16:10	Γεώργιος Μητρόπουλος, Γεωργία Μπαβέλη Η συνεκπαίδευση ως ευκαιρία εκπαιδευτικών συνεργασιών
16:10 - 16:30	Γεωργία Κανελλοπούλου, Αικατερίνη Βάσιου Συναισθηματική νοημοσύνη και στάσεις μαθητών/τριών τυπικής ανάπτυξης απέναντι στους/στις συμμαθητές/τριες τους με ειδικές εκπαιδευτικές ανάγκες
16:30 - 16:50	Γεώργιος Ν. Βοζαΐτης Η λειτουργία των ΕΔΕΑΥ στις σχολικές μονάδες της γενικής εκπαίδευσης: προβλήματα και προβληματισμοί
16.50-17.10	Αδριανός Γ. Μουταβελής, Μαρία-Ιουλία Κωστή Διερεύνηση των αντιλήψεων των εκπαιδευτικών Δευτεροβάθμιας για τη αυτοαποτελεσματικότητά τους, αναφορικά με την επιτυχημένη συμπερίληψη μαθητών με αναπηρία
16:50 - 17:10	Μαρία Ανδριτσοπούλου Παράμετροι σχολικού εκφοβισμού και εκπαιδευτικές παρεμβάσεις

Συνεδρία Σ3.3

Εναλλακτικές μεθοδολογικές προσεγγίσεις, μοντέλα και εργαλεία διαχείρισης της σχολικής τάξης

Εικονική Αίθουσα Γ

Σύνδεσμος: <https://minedu-secondary.webex.com/meet/ktherianos>

Εναλλακτικός σύνδεσμος MONO σε περίπτωση αδυναμίας έναρξης ή διακοπής της συνεδρίας:

<https://minedu-secondary2.webex.com/minedu-secondary2/j.php?MTID=m51d47bbfea064d99518ed7b249d8dfdf>

Προεδρείο: Κωνσταντίνος Θεριανός, Ελευθέριος Χονδρογιάννης

15:30 - 15:50	Ιγνάτιος Καράμνης Διαφοροποιημένη διδασκαλία: σχεδιασμός και εφαρμογή στην τάξη και στην πράξη
15:50 - 16:10	Ουρανία (Ράνια) Μπελέ Ενίσχυση των κινήτρων των μαθητών στην επαγγελματική εκπαίδευση & κατάρτιση - πρακτικές προσεγγίσεις με βάση τη θεωρία του αυτοπροσδιορισμού
16:10 - 16:30	Μαρία Σαλαγιάννη Η επίδραση της ενσυναίσθησης και της ενεργητικής ακρόασης στην αυτοαποτελεσματικότητα εκπαιδευτικών ως προς τη διαχείριση σχολικής τάξης
16:30 - 16:50	Ευδοκία Σαμουηλίδου, Βασιλική Σοφρά Η εικαστική απεικόνιση της εκφραστικής και δημιουργικής κίνησης μέσα από τα ομαδικά παιχνίδια του λαϊκού μας πολιτισμού
16:50 - 17:10	Μαγδαληνή Κοκκαλιάρη, Ελένη (Λέλα) Λυμπεροπούλου Επιμόρφωση εκπαιδευτικών Πρωτοβάθμιας Εκπαίδευσης στα μαθηματικά
17:30 - 17:45	Διάλειμμα

Συνεδρία Σ4.1

Έρευνα στο πεδίο της διαχείρισης της τάξης και σχολική αποτυχία

Εικονική Αίθουσα Α

Σύνδεσμος: <https://minedu-secondary2.webex.com/minedu-secondary2/j.php?MTID=m7c88c87768a807676c9540912566ef25>

Pass:1234

Εναλλακτικός σύνδεσμος MONO σε περίπτωση αδυναμίας έναρξης ή διακοπής της συνεδρίας:

<https://minedu-primary.webex.com/minedu-primary/j.php?MTID=mc684f430430b5ac48bf924f486081e05>

Προεδρείο: Αγγελική (Γιούλη) Χρονοπούλου, Ιωάννα Καμπούρμαλη

17:45 - 18:05	Παναγιώτα (Γιούλη) Παπαλεωνίδα Κάνοντας έρευνα με τους μαθητές του ΕΠΑΛ
18:05 - 18:25	Μαριάνθη Πλαστή Εξεργυνώντας την ηγεσία στα Ευρωπαϊκά Σχολεία
18:25 - 18:45	Σταυρούλα (Λώρα) Πετροπούλου Οι παράγοντες και οι λόγοι αντίστασης των εκπαιδευτικών της Πρωτοβάθμιας Εκπαίδευσης στην εφαρμογή καινοτόμων προγραμμάτων
18:45 - 19:05	Πέτρος Χρήστου Ο παιδαγωγικός ρόλος της οργάνωσης του σχολικού χώρου στη σύγχρονη εκπαίδευση
19:05 - 19:25	Αντώνιος Λαμπρόπουλος Παράγοντες για την επίτευξη ενός ευνοϊκού, αρμονικού, επικοινωνιακού εκπαιδευτικού κλίματος

Λήξη 2^{ης} Ημέρας

Συνεδρία Σ4.2

Εναλλακτικές μεθοδολογικές προσεγγίσεις, μοντέλα και εργαλεία διαχείρισης της σχολικής τάξης

Εικονική Αίθουσα Γ

Σύνδεσμος: <https://minedu-secondary.webex.com/meet/ktherianos>

Εναλλακτικός σύνδεσμος MONO σε περίπτωση αδυναμίας έναρξης ή διακοπής της συνεδρίας:
<https://minedu-primary.webex.com/meet/msalagi>

Προεδρείο: Κωνσταντίνος Θεριανός, Μαρία Σαλαγιάννη

17:45 - 18:05	Αικατερίνη Γκόλτσιου Όψεις του συγχρόνου δημοτικού σχολείου: ενεργοποιώντας τους μαθητές μέσω της ρομποτικής στο μάθημα της Φυσικής
18:05 - 18:25	Κωνσταντίνος Ορκόπουλος, Μελέτης Ορφανάκος Η επιστήμη των υπολογιστών γίνεται παιχνίδι
18:25 - 18:45	Αθηνά Γκριτζάλα, Πέτρος Καραπέτρος, Κωνσταντίνος Τυροβολάς, Θεοδώρα Φλουσκούνη Εργαστήριο φιλοσοφίας και τέχνης: μια μορφή ζωής
18:45 - 19:05	Ελένη Γαλανοπούλου, Μαρία Καραβίδα Η εκμάθηση της ελληνικής γλώσσας από μετανάστες
19:05 - 19:25	

Λήξη 2^{ης} Ημέρας

Συνεδρία Σ4.3

Νομοθετικό πλαίσιο-Συνεργασία φορέων της εκπαίδευσης

Εικονική Αίθουσα Β

Σύνδεσμος: <https://minedu-primary2.webex.com/minedu-primary2/j.php?MTID=m3cf94ec069a9157d91be2fa9d3c53f84>

Pass: 1234

Εναλλακτικός σύνδεσμος MONO σε περίπτωση αδυναμίας έναρξης ή διακοπής της συνεδρίας:
<https://minedu-secondary.webex.com/minedu-secondary/j.php?MTID=m560505b8b693e4c20655d41f9e21cbbf>

Προεδρείο: Νικόλαος Καμήλος, Παναγιώτα (Νάγια) Μποέμη

17:45 - 18:05	Χρυσούλα Κολέσια Εφαρμογή τεχνικών διαχείρισης προβλημάτων συμπεριφοράς στην επιμόρφωση εκπαιδευτικών
18:05 - 18:25	Γεώργιος Καδιγιαννόπουλος Αστοχίες στο νομοθετικό πλαίσιο για την εκπαίδευση των προσφυγοπαίδων
18:25 - 18:45	Κωνσταντίνα Μούτσιου, Λαμπρινή Αγγέλη Η εμπλοκή των γονέων στη σχολική ζωή ως παράγοντας περιορισμού της προβληματικής συμπεριφοράς των μαθητών
18:45 - 19:05	Ιωάννα Μικρογιαννάκη Εκπαίδευση με σκοπό την κοινωνική δικαιοσύνη: το σχολείο “ως κοινότητα που μαθαίνει” μπροστά σε νέες (;) προκλήσεις
19:05 - 19:25	Βέρα Δηλάρη Μελλοντικές όψεις της Εκπαίδευσης: μια πρωτοβουλία της UNESCO

Λήξη 2^{ης} Ημέρας

Συνεδρία Κ1.1

Έρευνα στο πεδίο της διαχείρισης της τάξης και σχολική αποτυχία

Εικονική Αίθουσα Α

Σύνδεσμος: : <https://minedu-primary.webex.com/minedu-primary/j.php?MTID=mdbe1512260f8a0c8f62cac6d3d4a374e>

Pass:1234

Εναλλακτικός σύνδεσμος ΜΟΝΟ σε περίπτωση αδυναμίας έναρξης ή διακοπής της συνεδρίας:

<https://minedu-secondary.webex.com/meet/ktherianos>

Προεδρείο: Άννα Ζουγανέλη, Κωνσταντίνος Θεριανός

10:00 - 10:20	Μαρία Πετκανοπούλου Το δίγλωσσο αυτοσχέδιο επιτραπέζιο παιχνίδι σε μια πολύγλωσση τάξη
10:20 - 10:40	Αρχοντία Μαντζαρίδου Η ορατή σκέψη στη διδασκαλία της Ιστορίας: ρουτίνες και ιστορικό ερώτημα
10:40 - 11:00	Αργυρούλα Αλεξανδροπούλου, Παναγιώτα Ψυχογιουπούλου Ευαισθητοποιούμαι, αντιμετωπίζω και προλαμβάνω την ενδοσχολική βία με εργαλείο τη δημιουργική γραφή
11:00 - 11:20	Δημήτρης Θεοδοσάκης, Γεωργία Σοφούλη Θετική ψυχολογία: εφαρμογές και παρεμβάσεις στην προσχολική εκπαίδευση
11:20 - 11:40	Ελένη Δημητρίου Συμβουλευτική στο σχολείο με εστίαση στην πειθαρχία κι οριοθέτηση της συμπεριφοράς
11:40 - 12:00	Κώστας Θεριανός Τι είναι το "αποτελεσματικό σχολείο" και πώς μπορούν οι σύλλογοι διδασκόντων να το πραγματοποιήσουν
12.00-12.15	Διάλειμμα

Συνεδρία Κ 1.2

Διαχείριση της πολυπολιτισμικής τάξης

Εικονική Αίθουσα Β

Σύνδεσμος: <https://minedu-secondary2.webex.com/minedu-secondary2/j.php?MTID=m84a1e677f58500424fb5269712a7eac8>

Pass:1234

Εναλλακτικός σύνδεσμος ΜΟΝΟ σε περίπτωση αδυναμίας έναρξης ή διακοπής της συνεδρίας:

<https://minedu-secondary2.webex.com/minedu-secondary2/j.php?MTID=m003a1ba7ff06df0b9d50ff2f6e0313af>

Προεδρείο: Ασημίνα (Μίνα) Κοντογεωργίου, Αγγελική (Γιούλη) Χρονοπούλου

10:00 - 10:20	Γαρυφαλιά Παπασωτήρη και Θεοδότη Σαΐτη Διαμορφώνοντας εκπαιδευτικές δραστηριότητες με παιδιά Ρομά στο νηπιαγωγείο
10:20 - 10:40	Αργυρώ Ρέντζη Άσκηση σχολικής ηγεσίας κοινωνικής δικαιοσύνης για την ένταξη των μαθητών προσφύγων στα σχολεία της Ελλάδας
10:40 - 11:00	Ελευθέριος Χονδρογιάννης, Δήμητρα Μακρή Η πολυπολιτισμικότητα ως μοχλός ανάπτυξης σχεδίων επιχειρηματικότητας στο μάθημα της Τεχνολογίας και της Οικονομίας στην δευτεροβάθμια εκπαίδευση
11:00 - 11:20	Μαριάννα Αποστόλου Διοίκηση Ολικής Ποιότητας: Deming - Juran - Crosby
11:20 - 11:40	Ελένη Κιούση Τεχνικές οικοσυστημικής προσέγγισης: από τη θεωρία στην πράξη
11:40 - 12:00	

Συνεδρία Κ 1.3

**Σχολική βία και εκφοβισμός: ευαισθητοποίηση, πρόληψη, αντιμετώπιση
Εικονική Αίθουσα Γ**

Σύνδεσμος <https://minedu-primary2.webex.com/minedu-primary2/j.php?MTID=m66c1dce49365a2ea07581237f0afea7a>
Pass:1234

Εναλλακτικός σύνδεσμος MONO σε περίπτωση αδυναμίας έναρξης ή διακοπής της συνεδρίας:
<https://minedu-secondary.webex.com/minedu-secondary/j.php?MTID=m8d0b2aa1d596aab69b284a294604c5f7>

Προεδρείο: Μαρία Ανδριτσοπούλου, Παναγιώτα (Γιούλη) Παπαλεωνίδα

10:00 - 10:20	Γεωργία Παπαδαρατσάκη Η σχολική βία και ο εκφοβισμός στο Δημοτικό Σχολείο
10:20 - 10:40	Άννα Ντίζου, Χρηστίνα Φωτοπούλου Σχολικός εκφοβισμός: Διερεύνηση στάσεων και αντιλήψεων των μαθητών του 1 ^{ου} Γυμνασίου Ρέντη
10:40 - 11:00	Κλεοπάτρα Νταλλή Διερεύνηση των απόψεων των εκπαιδευτικών Δευτεροβάθμιας Εκπαίδευσης για τον σχολικό εκφοβισμό (bullying)
11:00 - 11:20	Κωνσταντίνος Δημουλάς, Ευρυπίδης Δημουλάς, Έλλη Βέλλιου, Θεοδώρα Παπαδημητρίου, Στυλιανή Θηβαίου, Δημήτριος Λιόβας, Χρήστος Πολύζος Επιθετικότητα κατά φύλο και ηλικία στα σχολεία
11:20 - 11:40	Δημήτριος Καλαϊτζίδης, Βασίλειος Ψαλλιδάς Επιθετική συμπεριφορά στην τάξη
11:40 - 12:00	Φάνης Μαργαρώνης Η κοινωνικά ανταποκρινόμενη διαχείριση τάξης: Η διαχείριση της σχολικής τάξης μετά τις τεχνικές
12.00-12.15	Διάλειμμα

Συνεδρία Κ 2.1

Ειδική Εκπαίδευση και διαχείριση της τάξης

Εικονική Αίθουσα Α

Σύνδεσμος <https://minedu-primary2.webex.com/minedu-primary2/j.php?MTID=mbe8ab3a06b32c6fc9f6d0101aef4d5fb>
Pass:1234

Εναλλακτικός σύνδεσμος MONO σε περίπτωση αδυναμίας έναρξης ή διακοπής της συνεδρίας:
<https://minedu-secondary2.webex.com/minedu-secondary2/j.php?MTID=m54dcc62a2f173b1284d870a10cb48e44>

Προεδρείο: Ευσταθία (Εφη) Χριστοπούλου, Νικόλαος Λινάρδος

12:15 - 12:35	Σοφία Σουέρεφ Εξατομικευμένο πρόγραμμα παρέμβασης σε μαθητή με ΔΑΦ
12:35 - 12:55	Σοφία Σουέρεφ Χρήση οπτικοποιημένων προγραμμάτων και ρουτινών για τη διαχείριση τάξης μαθητών με αυτισμό
12:55 - 13:15	Ιωάννης Κατσάνος Η συμβολή της διδασκαλίας των εργαστηριακών μαθημάτων των ΕΠΑ.Λ. στην πρόληψη της ενδοσχολικής βίας και του εκφοβισμού
13:15 - 13:35	Ελένη Παπαναστασίου Ο σχολικός εκφοβισμός: Το προφίλ του μαθητή «θύτη» και προτάσεις για τη βελτίωση της συμπεριφοράς του
13:35 - 13:55	Δημοσθένης Α. Χατζηλέεκας Διαχείριση της σχολικής τάξης - πρακτικές πρόληψης

Κυριακή 22 Νοεμβρίου 2020

Συνεδρία Κ 2.2

Σχολική Βία και Εκφοβισμός

Εικονική Αίθουσα Β

Σύνδεσμος: <https://minedu-secondary.webex.com/minedu-secondary/j.php?MTID=mbd61f9f8957e5d04a67dfdbfbf1282f4>

Pass:1234

Εναλλακτικός σύνδεσμος ΜΟΝΟ σε περίπτωση αδυναμίας έναρξης ή διακοπής της συνεδρίας:
<https://minedu-primary2.webex.com/minedu-primary2/j.php?MTID=mbda084e99bb90d0dec959b31c8048b47>

Προεδρείο: Ουρανία (Ράνια) Μπελτέ, Αδριανός Μουταβελής

12:15 - 12:35	Δημήτρης Προύσαλης Να σου πω μια ιστορία: Η αξιοποίηση της προφορικής αφήγησης (storytelling) στην καταπολέμηση του σχολικού εκφοβισμού
12:35 - 12:55	Σταυρούλα Χαϊδεμενάκου Σχολική διαμεσολάβηση: «Οι μαθητές σε ενεργό ρόλο στη διαχείριση της σχολικής βίας»
12:55 - 13:15	Άγγελος Μπούγας Η σχολική διαμεσολάβηση με τη χρησιμοποίηση του θέατρου σκιών για την αντιμετώπιση των συγκρούσεων και της σχολικής βίας στις σχολικές μονάδες
13:15 - 13:35	Ουρανία Καπαραλιώτη Μέθοδος CLIL και ψηφιακή αφήγηση: The rosetta stone / διδάσκοντας ένα μάθημα ιστορίας μέσω της αγγλικής γλώσσας στην τελευταία τάξη του δημοτικού
13:35 - 13:55	Γιάννης Νικολόπουλος Η σημερινή τάξη και η συνεργασία της σχολικής κοινότητας για την αντιμετώπιση των προβλημάτων της
13:55 - 14:00	Διάλειμμα

Συνεδρία Κ 2.3

Οργάνωση του χώρου, Παιδαγωγικό Κλίμα και Σχολική Τάξη

Εικονική Αίθουσα Γ

Σύνδεσμος: <https://minedu-primary.webex.com/minedu-primary/onstage/g.php?MTID=ed7e1470550a5d485654cf7b985b0d463>

Pass:1234

Εναλλακτικός σύνδεσμος ΜΟΝΟ σε περίπτωση αδυναμίας έναρξης ή διακοπής της συνεδρίας:
<https://minedu-primary2.webex.com/minedu-primary2/j.php?MTID=m7df7d8b641d1ee2eb69ae63da8c38839>

Προεδρείο: Τριανταφυλλιά Νικολούδη, Νικόλαος Καμήλος

12:15 - 12:35	Παναγιώτα (Νάγια) Μποέμη Εκπαίδευση στη δημοκρατία μέσω του κοινωνικού θεάτρου
12:35 - 12:55	Γεωργία Βαλωμένου Το σχολικό κτίριο και ο ρόλος του στην εκπαιδευτική διαδικασία
12:55 - 13:15	Γεώργιος Κουκάκης Σχολικός εκφοβισμός και τέχνη
13:15 - 13:35	Βασιλική Χαϊδεμενάκου Τάξη ή αταξία; Πρόκληση για αναστοχασμό
13:35 - 13:55	Γιώργος Βοζαΐτης Η αντιμετώπιση «δύσκολων» μαθητών στο σχολικό περιβάλλον: η οπτική του διευθυντή
13:55 - 14:00	Διάλειμμα

Κυριακή 22 Νοεμβρίου 2020

Συνεδρία Λήξης του Συνεδρίου
Εικονική Αίθουσα Α

Σύνδεσμος: <https://minedu-primary.webex.com/minedu-primary/onstage/g.php?MTID=ed7e1470550a5d485654cf7b985b0d463>

Pass:1234

Εναλλακτικός σύνδεσμος ΜΟΝΟ σε περίπτωση αδυναμίας έναρξης ή διακοπής της συνεδρίας:
<https://minedu-secondary.webex.com/minedu-secondary/j.php?MTID=m69909b2da605a1ae93ac194a26cc0c39>

Προεδρείο: Νικόλαος Καμήλος, Κωνσταντίνος Θεριανός, Δημήτριος Καλαϊτζίδης

14:00 - 14:30

Αποτίμηση - Λήξη Εργασιών Συνεδρίου

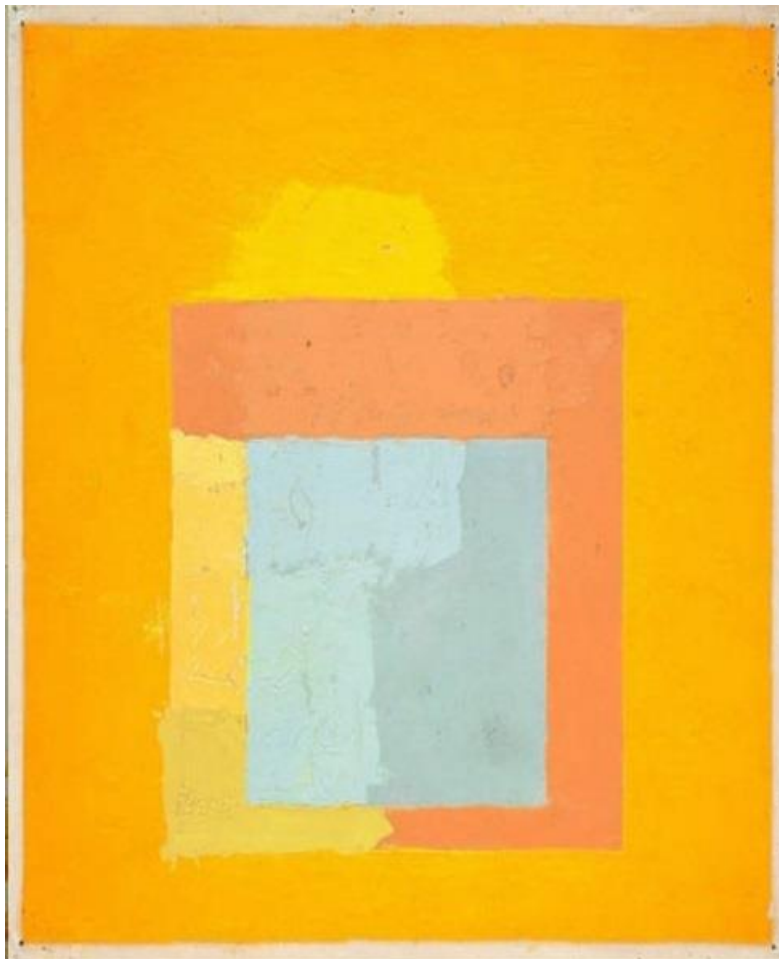

4ο ΠΕΚΕΣ ΑΤΤΙΚΗΣ: Διαδικτυακό Πανελλήνιο Επιστημονικό Συνέδριο Συμπόσιο:
Όψεις του σύγχρονου σχολείου: Η διαχείριση της σχολικής τάξης, 20-22 Νοεμβρίου 2020